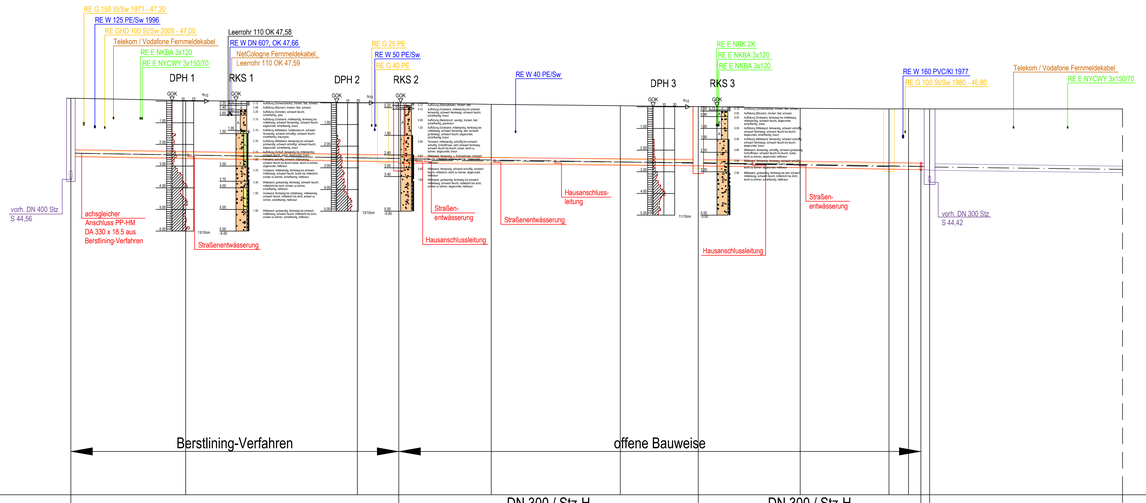

30,00m ü.NHN

Dimension / Material	PP-HM DA 330 x 18.5	DN 300 / Stz-H DIN EN 295 FN 72-C	DN 300 / Stz-H DIN EN 295 FN 72-C	DN 300 B vorh.	
Sohlgefälle ‰	6,3	3,5	7,3	4,9	
Gepl. Geländehöhe		48,10	47,92		
Best. Gelände	48,30	48,20 / 48,10	48,10 / 48,02 / 47,96	47,92 / 47,84 / 47,82	47,81 / 47,80
Kanalsohle	44,56 / 45,60	45,36 / 45,30	45,18	45,00 / 44,70 / 44,98	44,87
Längen	37,84	34,55	24,80	22,26	
Schachtnummer	103870	23948	22664	244510	22667

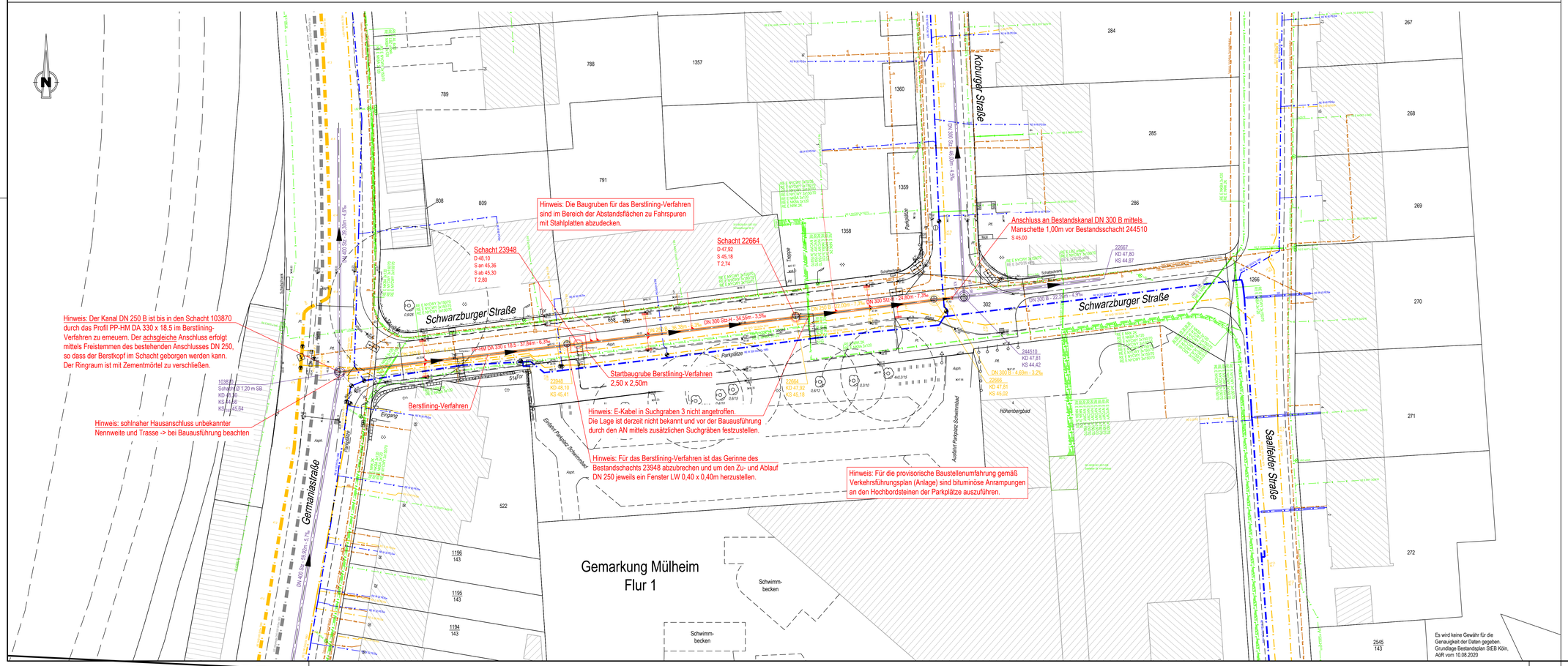

Legende

Schächte und Kanäle

Freispiegelkanäle < 800 mm | Druckrohrleitungen > 800 mm

- vorhandener Mischwasserkanal
- geplanter Kanal
- vorh. Kanal und Schacht komplett zurückbauen

Schacht 22664	Schachtnummer
D 47,92	Deckelhöhe
S 45,18	Sohlhöhe
T 2,74	Schachttiefe

Legende der Versorgungsleitungen

- Rheid'Energie — Elektrokabel
- Telekom / Vodafone Kab. NetCologne — Kommunikationskabel
- < 200 mm Rheid'Energie — >= 200 mm Rheid'Energie — Wasserleitung
- Rheid'Energie — Rheid'Energie — Gasleitung

Anmerkung

Die dargestellten Versorgungsanlagen sind aus den von den Versorgungsunternehmen zur Verfügung gestellten Planunterlagen (teilweise unmaßstäblich) und ohne Einmessungen) übernommen worden. Die genaue Lage ist in der Örtlichkeit durch Querschläge festzustellen. Die Eintragungen haben keinen Anspruch auf Vollständigkeit.
Der Auftragnehmer hat sich vor Baubeginn bei den Versorgungsunternehmen über die genaue Lage der Versorgungsanlagen zu erkundigen.

Alle Winkel- und Längenangaben beziehen sich jeweils auf die Tangentenschnittpunkte.

Index	Datum	Name	Änderung	Genehmigt
d				
c				
b				
a				

KALK
Höhenberg
Rath/Heumar
Humboldt-Gymnasium
Kalk-Kirche
Poller
Elsa
Kalker Str.
Kalk-Mülheimer Str.
Kalker Hauptstraße
Olpener Straße
Rolshover Straße
Frankfurter Straße
Bergisch Gladbacher Straße
Kölnberg
Höhenberg
Vingst
Ostheim
Neubrück
Porz
Köln-Ostheim
Köln-Porz
Köln-Höhenberg
Köln-Vingst
Köln-Kalk
Köln-Mülheim
Köln-Rath/Heumar
Köln-Neubrück
Köln-Brück
Köln-Humboldt/Gremberg
Köln-Westhoven
Köln-Poll
Köln-Porz-Zentrum
Köln-Porz-Eil
Köln-Porz-Grengel
Köln-Porz-Gremberghoven
Köln-Porz-Langel
Köln-Porz-Wahn
Köln-Porz-Westhoven
Köln-Porz-Worringen
Köln-Porz-Zündorf
Köln-Porz-Ensen
Köln-Porz-Lind
Köln-Porz-Poll
Köln-Porz-Urbach
Köln-Porz-Wahnheide
Köln-Porz-Westhoven